



Betreff: **Halte- und Parkverbot im Bereich des Parkplatzes
„Gößfälle“**

Datum: 7. August 2018
Zahl: 640-0/2018-3
(Bei Eingabe bitte Geschäftszahl anführen!)

Sachbearbeiter: AL Emir Memic, BA
Telefon: +43 (0) 4733 220 12
E-Mail: emir.memic@ktn.gde.at

VERORDNUNG

des Gemeinderates der Gemeinde Malta, vom 6. Juli 2018, Zahl: 640-0/2018-3, mit welcher im Bereich **des Parkplatzes „Gößfälle“ (Grundstücksnummer 1198/17, KG 73008 Malta)** ein **„Halte- und Parkverbot als Zonenbeschränkung in der Zeit von 22:00 Uhr bis 06:00 Uhr“ – „ausgenommen Linienbusse“** verfügt wird.

Gemäß der §§ 14 und 15 der Kärntner Allgemeinen Gemeindeordnung - K-AGO, LGBl. Nr. 66/1998, zuletzt geändert durch LGBl. Nr. 25/2015, in Verbindung mit den §§ 24, 43, 44, 52 a) lit 13 b., 54 und 94 d. lit. 4.a) der Straßenverkehrsordnung 1960 – StVO 1960, BGBl. Nr. 159/1960 zuletzt geändert durch BGBl. Nr. 30/2018, wird verordnet:

§ 1

Halte- und Parkverbot

Auf dem Grundstück der Gemeinde Malta Nr. 1198/17, KG 73008 Malta wird im Bereich des Parkplatzes „Gößfälle“, im gelb markierten Bereich gemäß dem Lageplan vom 20.06.2018, der ein Bestandteil dieser Verordnung ist, das „Halten und Parken (§ 52a/11a StVO 1960 i.d.g.f) als Zonenbeschränkung – in der Zeit von 22:00 Uhr bis 06:00 Uhr – ausgenommen Linienbusse“ verboten.

§ 2

Kennzeichnung

Der Bereich des Halte- und Parkverbotes ist durch die Anbringung von Vorschriftenzeichen gemäß § 52a. 11a StVO 1960 i.d.g.f **„Anfang Zonenbeschränkung Halten und Parken verboten“** und § 52a. 11b StVO 1960 i.d.g.f **„Ende Zonenbeschränkung Halten und Parken verboten“**, sowie mit den Zusatztafeln **„Gilt in der Zeit von 22:00 Uhr bis 06:00 Uhr“** und **„ausgenommen Linienbusse“** kundzumachen.



§ 3 Inkrafttreten

Diese Verordnung ist gemäß § 44 StVO 1960 durch Aufstellung der entsprechenden Straßenverkehrszeichen kundzumachen. Die Verordnung tritt mit der Aufstellung der entsprechenden Straßenverkehrszeichen in Kraft.

§ 4 Strafbestimmungen

Übertretungen dieser Verordnung werden von der Bezirksverwaltungsbehörde gemäß den Bestimmungen des § 99 StVO bestraft.

Der Bürgermeister:



Mag. Klaus Rüscher

Anlagen:

- Lagepläne (Anlage 1 und 2)
- Kennzeichnung (Anlage 3)

Diese Verordnung ergeht nachrichtlich an:

- ✓ Polizeiinspektion Gmünd in Kärnten, per E-Mail: PI-K-Gmuend-in-Kaernten@polizei.gv.at
- ✓ Amtstafel (online)
- ✓ Z d. A.

	Unterzeichner	Gemeinde Malta
	Datum/Zeit-UTC	2018-08-07T10:01:29+02:00
	Aussteller-Zertifikat	a-sign-corporate-light-02
	Serien-Nr.	1576871041
Prüfinformation	Dieses Dokument wurde amtssigniert. Informationen zur Prüfung der elektronischen Signatur und des Ausdrucks finden Sie unter http://www.malta.gv.at/amtssignatur	
Hinweis	Dieses Dokument wurde amtssigniert. Auch ein Ausdruck dieses Dokuments hat gemäß § 20 E-Government-Gesetz die Beweiskraft einer öffentlichen Urkunde.	

Anlage 1: Parkplatz Gößfälle

VO Halte- und Parkverbot

Erstellt am: 20.06.2018 von: Emir Memic

Maßstab: 1:600



KAGIS Standard Ausgabe: Es wird keine Gewähr für die Richtigkeit und Vollständigkeit der angebotenen Informationen übernommen.

Antsleitung

Ant der Kärntner Landesregierung
web: <http://www.kagis.ktn.gv.at>
email: kagis@ktn.gv.at

Anlage 2: Parkplatz Gößfälle

VO Halte- und Parkverbot

Erstellt am: 20.06.2018 von: Emir Memic

Maßstab: 1:600

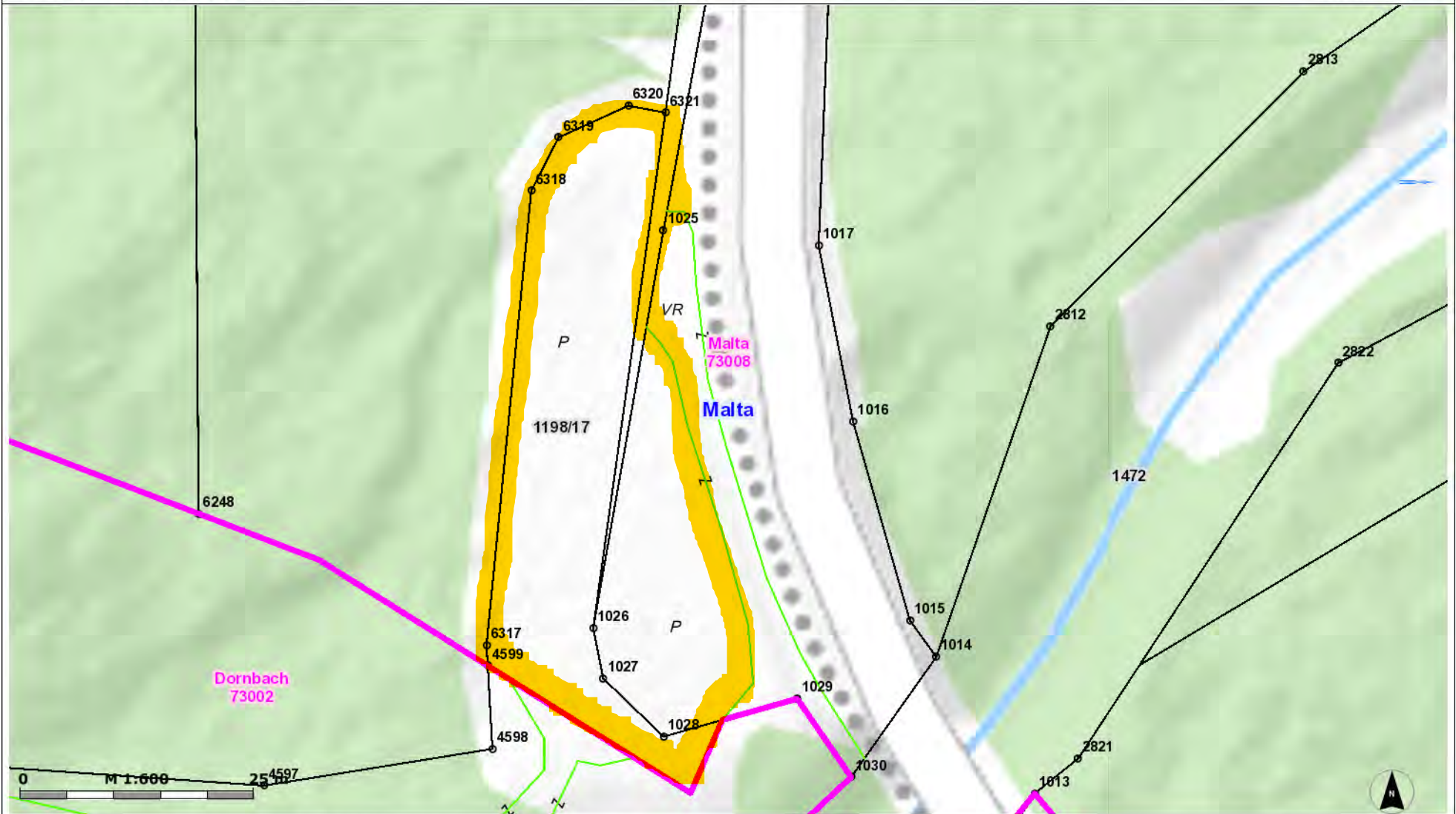

KAGIS Standard Ausgabe: Es wird keine Gewähr für die Richtigkeit und Vollständigkeit der angebotenen Informationen übernommen.

Antsleitung

Amt der Kärntner Landesregierung
web: <http://www.kagis.ktn.gv.at>
email: kagis@ktn.gv.at

Parkplatz Gößfälle

§ 52 a/11a: "Zonenbeschränkung" (630 mm x 960 mm)



Gilt in der Zeit von
22:00 bis 06:00 Uhr

(470 mm x 230 mm)

ausgenommen
Linienbusse

§ 52 a/11b: "Ende der Zonenbeschränkung" (630 mm x 960 mm)



Gilt in der Zeit von
22:00 bis 06:00 Uhr

(470 mm x 230 mm)

ausgenommen
Linienbusse

