



Marktgemeinde Obervellach
Politischer Bezirk: Spittal an der Drau
Obervellach 21, 9821 Obervellach
Tel: 04782/2211, Fax: 04782/2211-24
e-Mail: obervellach@ktn.gde.at

Marktgemeinde Obervellach, A-9821 Obervellach 21

Obervellach, am 02.02.2026

Zahl: **A/0078/2026**
Freigabe von Aufschließungsgebiet

KUNDMACHUNG

Der Gemeinderat der Marktgemeinde Obervellach beabsichtigt, gemäß § 41 in Verbindung mit den §§ 25 und 38 des Kärntner Raumordnungsgesetzes 2021 - K-ROG 2021, LGBl. Nr. 59/2021, in der derzeit geltenden Fassung LGBl. 47/2025, nachstehende Festlegung als Aufschließungsgebiet im rechtswirksamen Flächenwidmungsplan der Marktgemeinde Obervellach aufzuheben:

**Teilfläche des Grundstückes 1046/2, KG 73308 Obervellach, im Ausmaß von 911 m²
laut beiliegendem Lageplan vom 15.01.2026**

Gemäß den Bestimmungen der §§ 25, 38 und 41 des K-ROG 2021 liegt der Entwurf über die Freigabe des Aufschließungsgebietes einschließlich der Erläuterungen durch vier Wochen

vom 05.02. bis 05.03.2026

während der Amtsstunden (Montag bis Donnerstag von 8.00 Uhr bis 12.00 Uhr und von 14.00 bis 16.00 Uhr, mittwochs bis 17.00 Uhr, und freitags von 8.00 bis 14.00 Uhr) im Gemeindeamt Obervellach zur allgemeinen Einsicht auf und wird auch im Internet auf der Homepage der Marktgemeinde unter www.obervellach.gv.at/Amtstafel bereitgestellt.

Während der Auflagefrist ist jede Person berechtigt, schriftlich begründete Einwendungen gegen die beabsichtigte Freigabe des Aufschließungsgebietes einzubringen.

Während der Auflagefrist schriftlich eingebrachte und begründete Einwendungen sind vom Gemeinderat bei der Beratung über die Freigabe des Aufschließungsgebietes in Erwägung zu ziehen.

Der Bürgermeister

Arnold Klammer



Ergeht unter Beilage eines Lageplans mit der Ersichtlichmachung der gegenständlichen Fläche an:

Betroffene Grundeigentümer (nachweislich):

1. Firma HTB Bau GmbH, Gewerbepark 16, 6471 Arzl im Pitztal

Ergeht per Mail an

Angrenzende Gemeinden:

1. Gemeinde Mallnitz, Mallnitz 11, 9822 Mallnitz (gemeinde@mallnitz.at)
2. Gemeinde Flattach, Flattach 73, 9831 Flattach (flattach@ktn.gde.at)
3. Gemeinde Reisseck, Unterkolbnitz 50, 9815 Kolbnitz (reisseck@ktn.gde.at)
4. Gemeinde Malta, Malta 13, 9854 Malta (malta@ktn.gde.at)
5. Gemeinde Stall, Stall 6, 9832 Stall (stall@ktn.gde.at)

Amt der Kärntner Landesregierung:

1. Abteilung 7 (Wirtschaft, Tourismus und Mobilität):
 - Abteilung 7, Unterabteilung Rechtliche Raumordnung, Mießtaler Straße 1, 9021 Klagenfurt am Wörthersee (abt7.post@ktn.gv.at)
 - Abteilung 7, Unterabteilung Fachliche Raumordnung, Mießtaler Straße 1, 9021 Klagenfurt am Wörthersee (abt7.fachliche-raumordnung@ktn.gv.at)
2. Abteilung 8 (Kompetenzzentrum Umwelt, Wasser und Naturschutz):
 - Abteilung 8, Unterabteilung Innovation und Konzepte, Flatschacher Straße 70, 9020 Klagenfurt am Wörthersee (abt8.post@ktn.gv.at)
 - Abteilung 8, Unterabteilung SUP – Strategische Umweltprüfung, Flatschacher Straße 70, 9020 Klagenfurt am Wörthersee (michael.mischitz@ktn.gv.at)
 - Abteilung 8, Unterabteilung Umweltspektion, Abfallwirtschaft, Flatschacher Straße 70, 9020 Klagenfurt am Wörthersee (abt8.post@ktn.gv.at)
 - Abteilung 8, Unterabteilung Naturschutz und Nationalparkrecht, Flatschacher Straße 70, 9020 Klagenfurt am Wörthersee (abt8.naturschutz@ktn.gv.at)
 - Abteilung 8, Unterabteilung SE – Schall- und Elektrotechnik, Flatschacher Straße 70, 9020 Klagenfurt am Wörthersee (klaus.schwarzenbacher@ktn.gv.at)
 - Abteilung 8, Unterabteilung GGM – Geologie und Gewässermonitoring, Flatschacher Straße 70, 9020 Klagenfurt am Wörthersee (abt8.geologie@ktn.gv.at)
3. Abteilung 9 (Kompetenzzentrum Straße und Brücken), Flatschacher Straße 70, 9020 Klagenfurt am Wörthersee (abt9.post@ktn.gv.at)
4. Abteilung 10 (Kompetenzzentrum Land- und Forstwirtschaft):
 - Abteilung 10 (Kompetenzzentrum Land- und Forstwirtschaft), Mießtaler Straße 1, 9020 Klagenfurt (abt10.post@ktn.gv.at)
 - Abteilung 10 (Kompetenzzentrum Land- und Forstwirtschaft), Regionalbüro Spittal/Drau, Tiroler Straße 16, 9800 Spittal/Drau (abt10.regbueroesp@ktn.gv.at)
5. Abteilung 11 (Zukunftsentwicklung, Arbeitsmarkt und Wohnbau), Mießtaler Straße 1, 9020 Klagenfurt (abt11.post@ktn.gv.at)
6. Abteilung 12, Unterabteilung Wasserwirtschaft, Unterabteilung Spittal/Drau, Lutherstraße 68, 9800 Spittal/Drau (abt12.postsp@ktn.gv.at)

Örtlich zuständige Bezirkshauptmannschaft:

1. Bezirkshauptmannschaft Spittal/Drau - Baubezirksamt (bhsp.bba@ktn.gv.at)
2. Bezirkshauptmannschaft Spittal/Drau - Gesundheitsamt (bhsp.gesundheitsamt@ktn.gv.at)
3. Bezirkshauptmannschaft Spittal/Drau - Bezirksforstinspektion (bhsp.bfi@ktn.gv.at)
4. Bezirkshauptmannschaft Spittal/Drau - Grundverkehrsreferat (bhsp.grundverkehr@ktn.gv.at)
5. Bezirkshauptmannschaft Spittal/Drau - Gewerbebeurteilung (bhsp.gewerberecht@ktn.gv.at)

Weitere Institutionen:

1. Landesstraßenverwaltung, Straßenbauamt Spittal/Drau, Feichtendorf 16, 9851 Lieserbrücke (post.sbasppital@ktn.gv.at)
2. Agrarbehörde Erster Instanz, Dienststelle Villach, Meister-Friedrich-Straße 4, 9500 Villach (abt10.agrarbehoerdevl@ktn.gv.at)
3. Wildbach- und Lawinenverbauung, Sektion Kärnten, Meister-Friedrich-Straße 2, 9500 Villach (sektion.kaernten@die-wildbach.at)
4. Kammer für Land- und Forstwirtschaft in Kärnten, Museumgasse 5, 9010 Klagenfurt am Wörthersee (agrarwirtschaft@lk-kaernten.at)
5. Kammer für Arbeiter und Angestellte in Kärnten, Bahnhofplatz 3, 9021 Klagenfurt am Wörthersee (arbeiterkammer@akkt.at), (wirtschaft@akkt.at und buero praesident@akkt.at)
6. Wirtschaftskammer Kärnten, Europaplatz 1, 9021 Klagenfurt am Wörthersee (wirtschaftspolitik@wkk.or.at)
7. Bundesdenkmalamt, Alter Platz 30, 9020 Klagenfurt am Wörthersee (kaernten@bda.at)
8. Kärntner Landesmuseum, Museumgasse 2, 9020 Klagenfurt am Wörthersee (willkommen@landesmuseum.ktn.gv.at)
9. Telekom Austria AG, Maximilianstraße 36, 9020 Klagenfurt (kundmachung.sued@a1.at)
10. Kelag Netz GmbH, Betriebsstelle Spittal/Drau, Tiroler Straße 5, 9800 Spittal/Drau, (spittal@kelagnetz.at und spittal.netzkundenservice@kaerntennetz.at)
11. Austrian Power Grid-AG, Wagramer Straße 19, 1220 Wien, (apg@apg.at)
12. ÖBB – Immobilienmanagement GmbH, 10. Oktober-Straße 20, 9500 Villach, (dietmar.groinigg@oebb.at)
13. ÖBB-Infrastruktur AG, GB Energie Anlagenmanagement, Bahnstromleitungen Süd, Bahnhofplatz 1, 9500 Villach, (martin.sauerbier@oebb.at)
14. KNG-Kärnten Netz GmbH, Arnulfplatz 2, 9020 Klagenfurt,– (dietmar.trapitsch@kaerntennetz.at)
15. Militärkommando für Kärnten, Mießtaler Straße 11, 9020 Klagenfurt am Wörthersee (milkdok@bmlvs.gv.at)
16. Reinhalteverband Mölltal, Stallhofen 70, 9821 Obervellach (unterweger@rhv-moelltal.at)
17. RPK ZT – GmbH, Benediktinerplatz 10, 9020 Klagenfurt (office@rpk-zt.at)

Öffentliche Bekanntmachung im Internet auf der Gemeindehomepage und im elektronischen Amtsblatt der Gemeinde der Marktgemeinde Obervellach:

Öffentliche Bekanntmachung durch Anschlag an der Amtstafel der Marktgemeinde Obervellach
Angeschlagen am: 05.02.2026
Abgenommen am:

Öffentliche Bekanntmachung im Internet auf der Gemeindehomepage www.obervellach.gv.at:
Kundgemacht am: 05.02.2026

Öffentliche Bekanntmachung im elektronischen Amtsblatt der Gemeinde:
Kundgemacht am: 04.02.2026



Marktgemeinde Obervellach
Lageplan zur Aufhebung eines Aufschließungsgebietes
"HTB Baugesellschaft m.b.H."

RPK ZT-GmbH
RaumPlanung Raumkultur

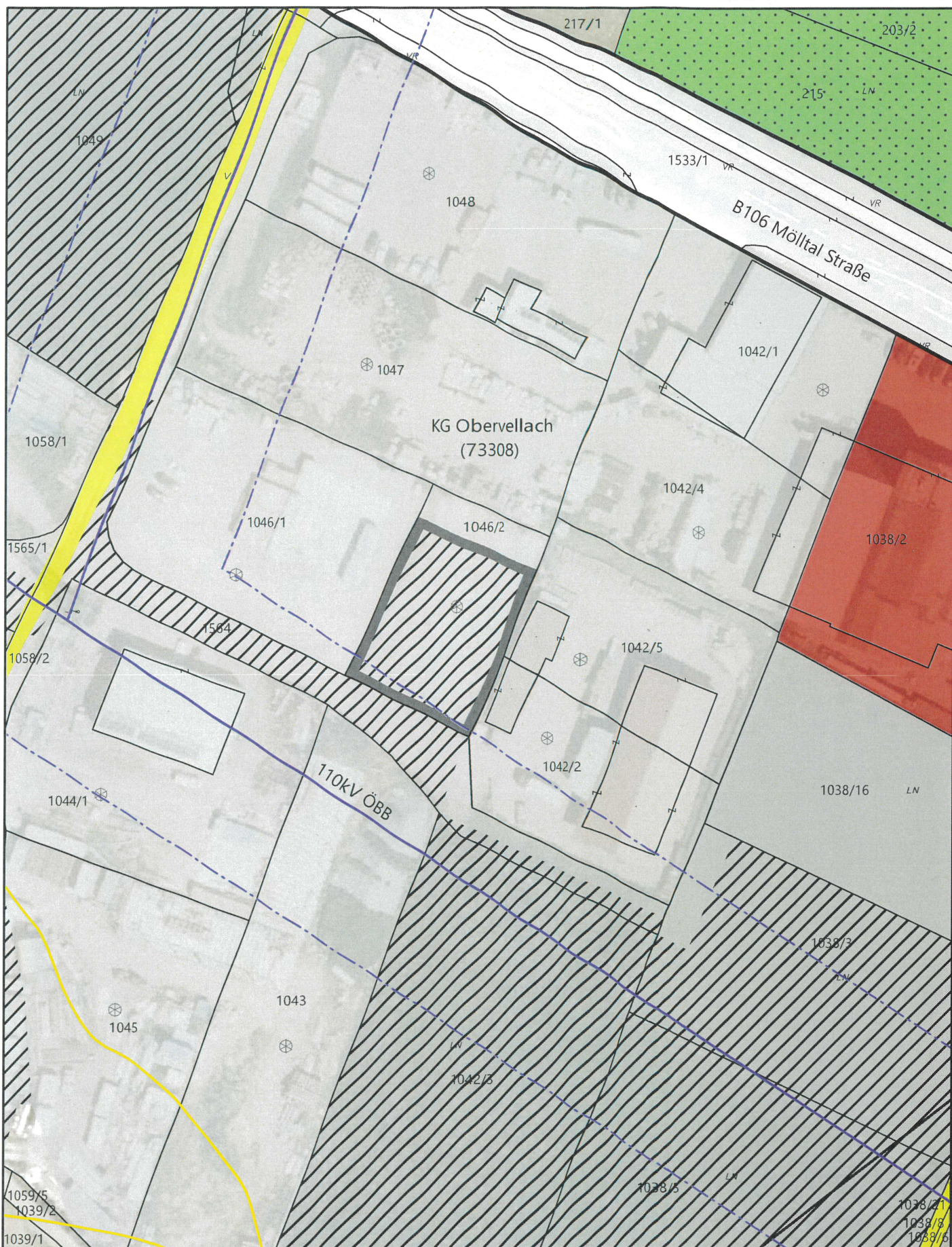

Aufhebung Teil eines Aufschließungsgebietes; GP 1046/2, KG Obervellach; Insgesamt 911 m²

Maßstab 1:1.000 DKM 04/2025
0 5 10 20 30 40 50 Meter

Bearbeitung: WU/KI Datum: 15.01.2026 Plannummer.: 23527-LP-AUGB-1/26